Anlage zur Alkoholverbotsverordnung – AlkVVO vom 25.10.2022

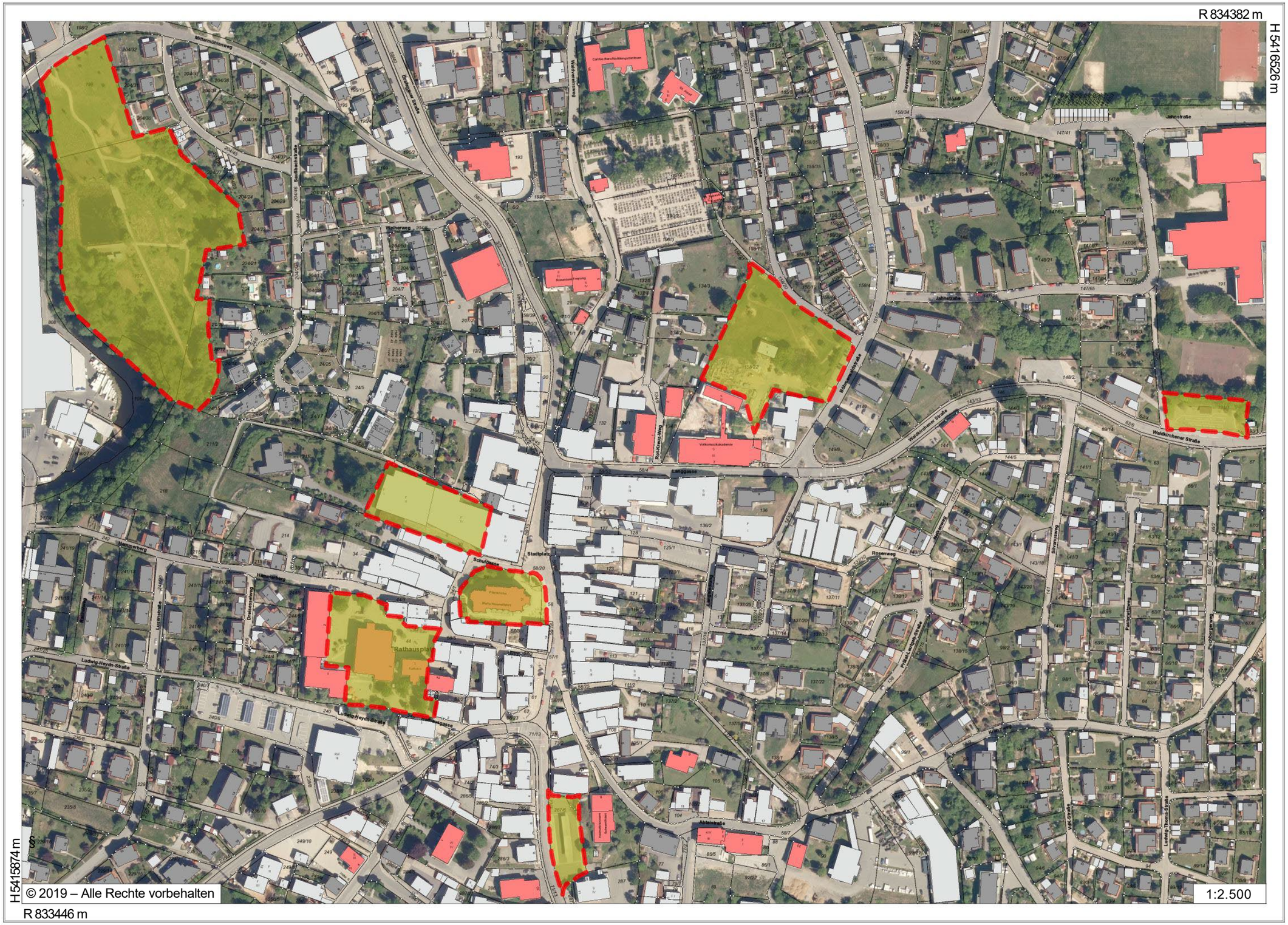

Freyung, den 25.10.2022

Dr. Olaf Heinrich
1. Bürgermeister